

LA MSA, C'EST QUOI ?

- C'est la Sécurité sociale du monde agricole
- Présent sur tout le territoire français, c'est le seul organisme à proposer un point d'accès unique à toutes les prestations sociales
- C'est le seul organisme de Sécurité sociale avec un fonctionnement démocratique : les adhérents votent tous les 5 ans pour choisir leurs délégués sur les territoires

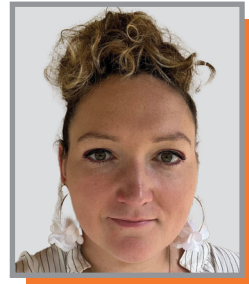

Présidente échelon local



Ségolène MOUNIER
Polyculture - Élevage

24290 Montignac-Lascaux
Tél. : 06 70 84 78 02
sego.mounier@outlook.fr

LE BUREAU

1^{er} Vice-président : **VENTURA** Fernand

2^e Vice-président : **DELBARY** Thierry

ADMINISTRATEUR

DELBARY Thierry

COMPOSITION DE L'ÉCHELON LOCAL

ALIX Laurent - Campagne - Suppléant - Exploitant

BEUSSE Baptiste - Fanlac - Suppléant - Exploitant

DELBARY Thierry - Plazac - Titulaire - Exploitant

FRONTOU Jean-Pierre - Fleurac - Titulaire - Exploitant

GALINAT Arthur - Aubas - Titulaire - Exploitant

GALMOT Éric - Rouffignac-Saint-Cernin-de-Reilhac - Titulaire - Exploitant

MORTEYROL Thomas - Montignac-Lascaux - Titulaire - Employeur de main-d'œuvre

MOUNIER Ségolène - Montignac-Lascaux - Titulaire - Employeur de main-d'œuvre

TRALEGLISE Marie-Joëlle - Coly-Saint-Amand - Titulaire - Salariée

VENTURA Fernand - Rouffignac-Saint-Cernin-de-Reilhac - Titulaire - Salarié

VIEIRA MOREIRA Antonio - Thonac - Titulaire - Salarié

En savoir plus sur l'élus MSA, **scannez le QR code**



Découvrir l'offre de services MSA, **scannez le QR code**

