

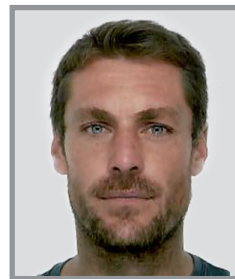

## Président Échelon Local



**Jonathan OULHEN**

La Rivière  
24460 Château l'Évêque  
Tél. : 06 42 37 50 86  
lesjardinsdoulhen@gmail.com

## LE BUREAU

1<sup>re</sup> Vice-présidente : **Liliane MEIGNAN**

2<sup>e</sup> Vice-présidente : **Emmanuelle GENIER**

## ADMINISTRATRICE

**Claudine FEYFANT**

## COMPOSITION DE L'ÉCHELON LOCAL

**AUPETIT Vincent** - Trélissac - titulaire - 2<sup>e</sup> collège

**CHABOT Christian** - Cornille - titulaire - 1<sup>er</sup> collège

**FEYFANT Claudine** - Agonac - titulaire - 2<sup>e</sup> collège

**GENIER Emmanuelle** - Escoire - titulaire - 3<sup>e</sup> collège

**LABORDE Florent** - Agonac - titulaire - 1<sup>er</sup> collège

**MEIGNAN Liliane** - Trélissac - titulaire - 2<sup>e</sup> collège

**OULHEN Jonathan** - Château l'Évêque - titulaire - 1<sup>er</sup> collège

**REBIERE Francis** - Château l'Évêque - titulaire - 1<sup>er</sup> collège